Mein Beruf ist Elektriker

In welchem Beruf qualifizierst du dich?

- Mein Beruf ist Elektriker. Es ist eine sehr schwierige Aufgabe, da sie große Konzentration und viel Wissen über Physik, Mathematik und Elektrizität erfordert. Viele Schulen bieten einen Elektriker-Titel an, weil es sich um einen aufstrebenden Beruf handelt, der zukunftsorientiert ist.

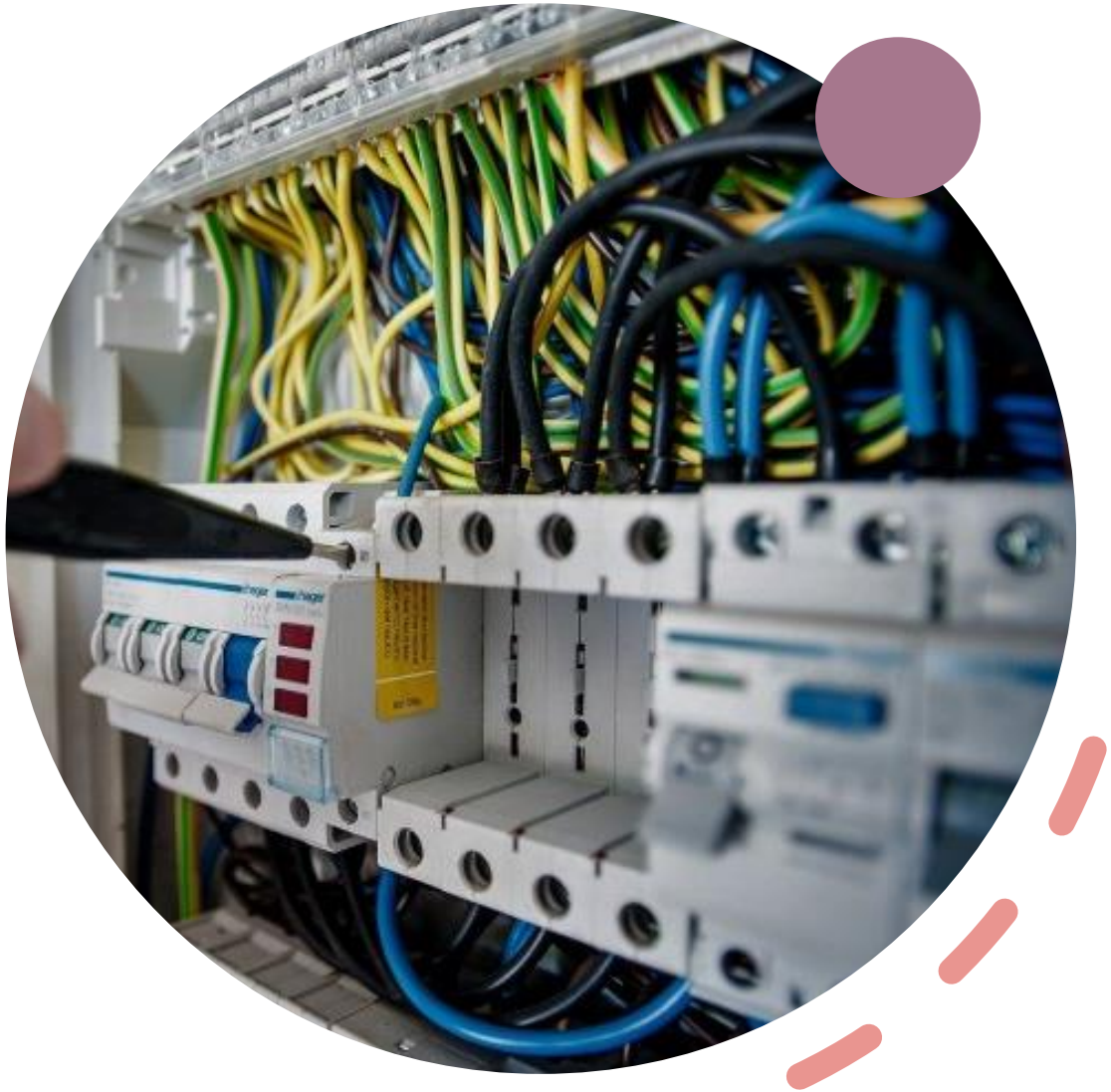

Was machst du in deinem Beruf?

- In meiner Arbeit beschäftige ich mich mit:
- - Reparatur von elektrischen Anlagen, beschädigten Elementen in Stromschaltstationen
- -Design von Stromnetzen
- - Verlegen von Kabeln, Beleuchtungsanlagen
- - Wartung und Reparatur von Freileitungen und Kabeln
- -usw...

Welche Dienstleistungen bietest du an?

- Es gibt viele Dienstleistungen in diesem Beruf, hier einige davon:
- Elektrische Messungen;
- Installation und Austausch von Lampen;
- Reparatur der Installation
- Anschluss von Induktionskochfeldern, Austausch der Schaltanlagen, Austausch der Sicherung.

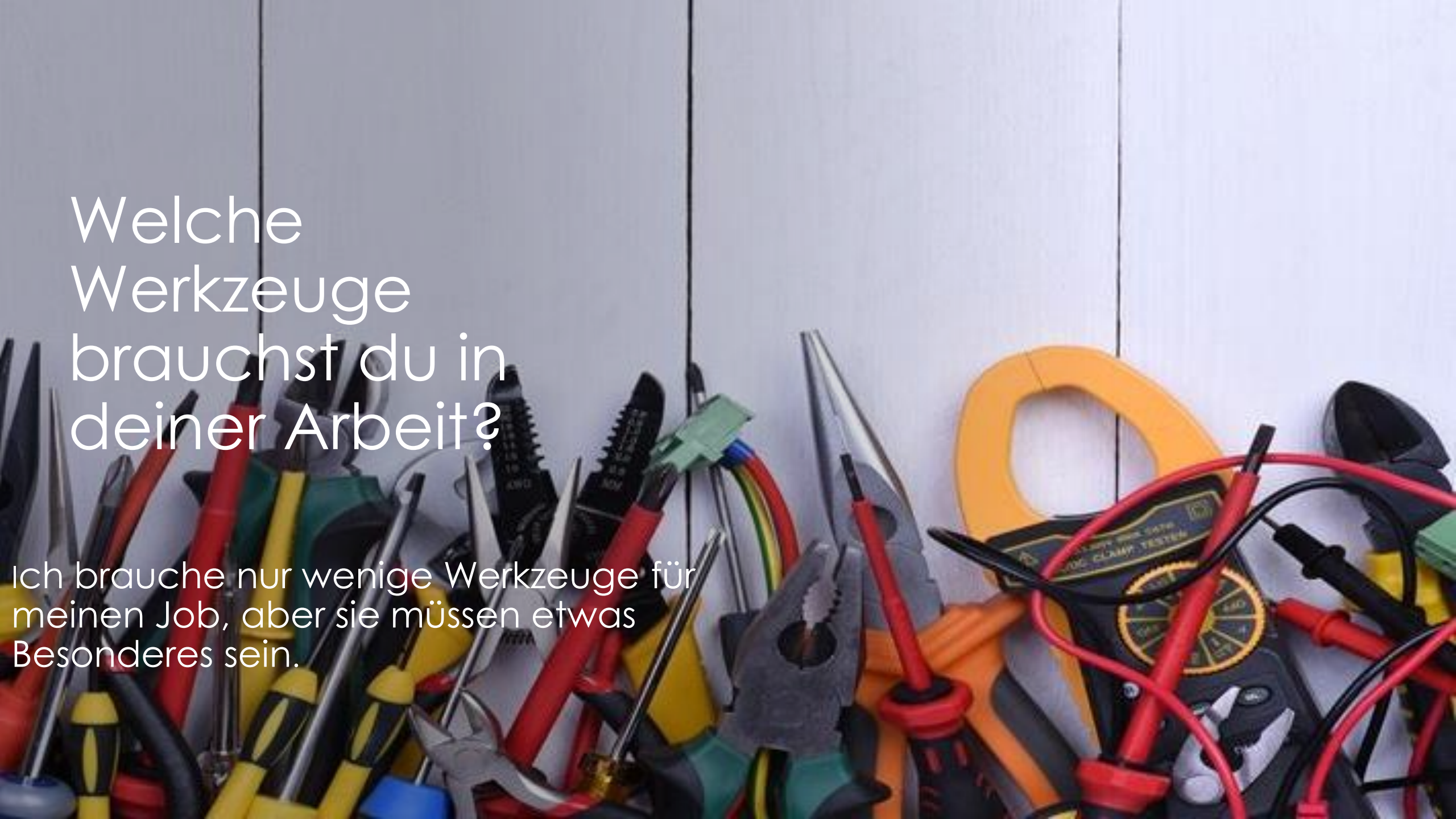

Welche Werkzeuge brauchst du in deiner Arbeit?

Ich brauche nur wenige Werkzeuge für meinen Job, aber sie müssen etwas Besonderes sein.

- Die in meinem Beruf verwendeten Werkzeuge.

ŚRUBOKRĘTY IZOLOWANE/Isolierte Schraubendreher

Ściągacz izolacji/Isolationsabstreifer

Kable/Leitungen

Pozostałe pomocnicze narzędzia - andere Werkzeuge:

1. Koszulki termokurczliwe- Schrumpfschläuche
2. Kombinerki-Zange
3. Zaciskacz konektorów- Crimper

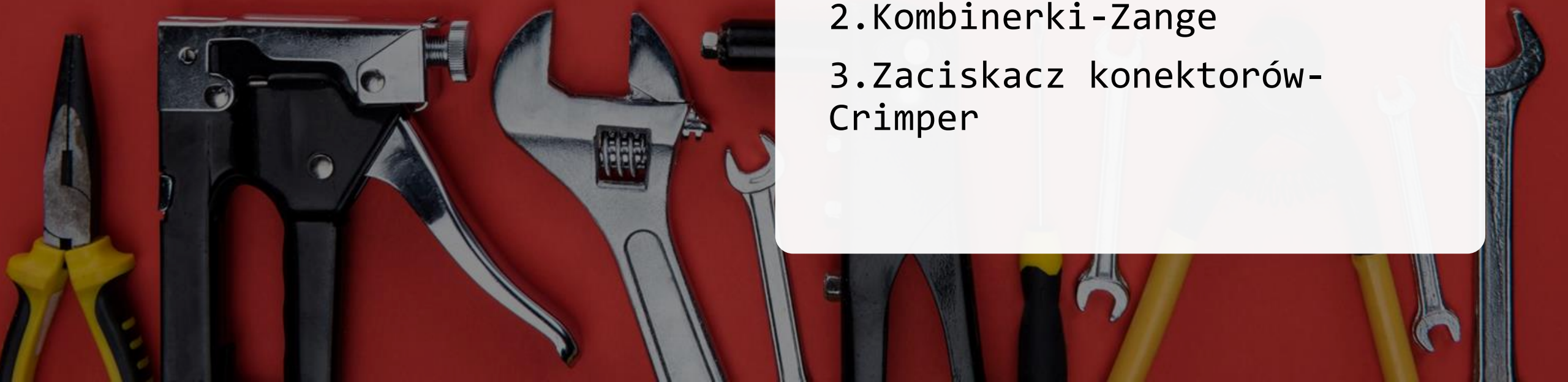

Als Elektriker arbeitet man alleine oder in einer harmonischen Gruppe. Wenn man alleine arbeitet ist das Gehalt höher, aber dann gibt es viel Arbeit. Die Arbeit in einer Gruppe ist bekanntermaßen angenehmer und jeder kann etwas Neues lernen.

Risiken im Zusammenhang mit der Arbeit eines Elektrikers!!

- 1.Strom - Stromschlaggefahr bei fehlerhafter elektrischer Ausrüstung
- 2.Arbeit in der Höhe: Installation und Reparatur von Kronleuchtern, Deckenventilatoren usw.
  Möglich sind Verletzungen durch Stürze aus großer Höhe
- 3.Entzündbare Lösungsmittel, Klebstoffe - Verbrennungsgefahr

Löhne im Beruf eines Elektrikers

- Das durchschnittliche Gehalt eines Elektrikers beträgt 4.500 PLN brutto, der Mindestlohn in diesem Beruf beträgt 3.600 PLN brutto. Ein Elektriker, der sein eigenes Geschäft führt, kann bis zu 10.000 PLN brutto verdienen – alles hängt von der Anzahl der Bestellungen und der Komplexität der auszuführenden Projekte ab.

Nützliche Kurse, Prüfungen im Beruf des Elektrikers.

- Die Genehmigung zur Ausübung dieses Berufs kann auch durch Abschluss eines geeigneten Kurses und Bestehen einer Prüfung in ausgewählten Zentren erhalten werden, z. B.: Dem Verband der polnischen Elektroingenieure (SEP), dem Verband der polnischen Ingenieure und Mechaniker (SIMP) oder dem Verband der polnischen Energieingenieure.

- **Prezentacje wykonał Tomasz Kasprzyk 2Cg**